







LEGENDA

-  NUCLEI DI ANTICA FORMAZIONE
-  EDIFICI STORICO-MONUMENTALI

- FATTIBILITA' GEOLOGICA**
-  CLASSE 3 FATTIBILITA' CON CONSISTENTI LIMITAZIONI
-  CLASSE 4 FATTIBILITA' CON GRAVI LIMITAZIONI
-  RETICOLO IDROGRAFICO PRINCIPALE E MINORE
-  LIMITE DI RISPETTO CIMITERIALE
-  POZZO DI LIMITATA PORTATA E RELATIVA FASCIA DI RISPETTO

NORD

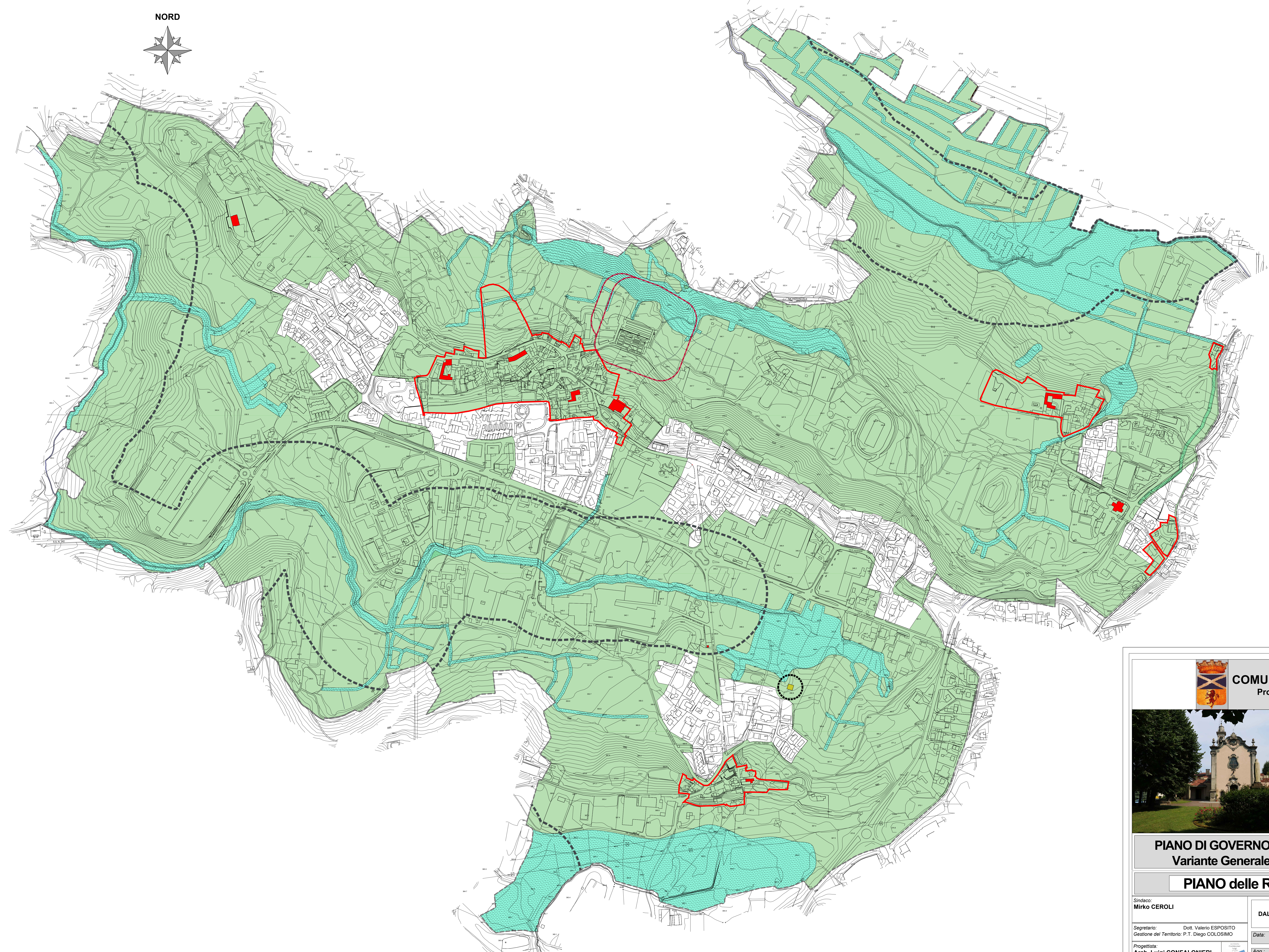
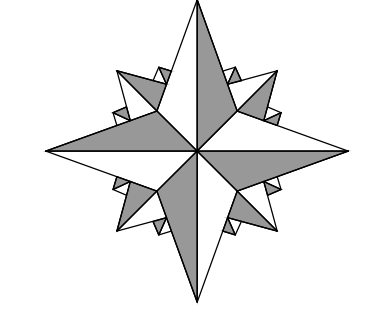



COMUNE DI BARZAGO
Provincia di LECCO

P
G
T
2023



PIANO DI GOVERNO TERRITORIO
Variante Generale anno 2023

PIANO delle REGOLE

Sindaco:
Mirko CEROLI

Segretario: Dott. Valerio ESPOSITO
Gestione del Territorio: P.T. Diego COLOSIMO

Progettista:
Arch. Luigi CONFALONIERI
Via C.so Min. 38 B - 23991 BARZAGO (LC)
E-mail: arch.luigi.confaloneri@gmail.com

ESTENSORE V.A.S. | AGR. CIVILIS FERRELLI

AMBITI DI ESCLUSIONE
DALL'APPLICAZIONE DELLA L.R.
7/2017

Data: Aprile 2023 Scala:

Agg.: Elaborato: **PdR 06**

Approvazione:
Pubblicazione BUREL del n. _____